



# การจัดการความรู้ KM (Knowledge Management)

การตรวจสอบเอกสาร  
การขอรับงบประมาณเงินอุดหนุนของกรมส่งเสริมการเกษตร



จัดทำโดย  
กองพัฒนาสหกรณ์ภาคการเกษตรและกลุ่มเกษตรกร  
กรมส่งเสริมการเกษตร

# การจัดการความรู้ (Knowledge Management : KM)

## กองพัฒนาสหกรณ์ภาคการเกษตรและกลุ่มเกษตรกร ประจำปี พ.ศ. 2566

จัดทำโดยคณะทำงานประสานงานและติดตาม  
โครงการปรับโครงสร้างการผลิต การรวบรวมและ  
การแปรรูปของสถาบันเกษตรกร

JOB NO. :  
PROJECT :  
LOCATION :  
OWNER :  
ARCHITECTS :  
ENGINEERS :  
INTERIOR DESIGNERS :  
SANITARY ENGINEERS :  
ELECTRICAL ENGINEERS :  
INDUSTRIAL ENGINEERS :  
REV. 1  
REMARK  
DATE  
BY  
SCALE :  
DATE :  
JOB NO. :  
JOB NO. :



# เงินอุดหนุน



- ◆ การขอตั้งงบประมาณ
- ◆ คุณสมบัติ เกณฑ์พิจารณา
- ◆ การตรวจสอบเอกสาร



## การขอตั้งงบประมาณ



จัดทำโครงการตามนโยบายของกรมเพื่อรองรับการสนับสนุน  
อุปกรณ์ เสนอผ่านกองแผนงานเพื่อนำเสนอในภาพรวมกรม  
(กรณีงบกลางปี หรือโครงการพิเศษ อาจไม่ผ่านกระบวนการ  
พิจารณาจากกองแผนงาน แต่พิจารณาโดยการตั้งเป็น  
ลักษณะของ**คณะทำงาน**)

การเขียนโครงการต้องครอบคลุมเป้าหมายในวงกว้าง  
วัตถุประสงค์ต้องมีความเชื่อมโยงต่อนโยบายภาครัฐ และ  
ก่อให้เกิดประโยชน์ทั้งสหกรณ์และสมาชิก ซึ่งส่งผลโดยตรง  
ต่อการพิจารณาอนุมัติโครงการ

- ◆ อุปกรณ์สำหรับการรวบรวม แปรรูป
- ◆ อุปกรณ์สำหรับโครงการตามนโยบายของกรม  
ในแต่ละปี เช่น โครงการโลจิสติกส์ โครงการ  
ยกระดับ โครงการตลาดสินค้า

- ◆ โครงการพิเศษ งบประมาณสูง
- ◆ อุปกรณ์เฉพาะ เช่น อุปกรณ์ลดรายจ่าย  
ลดการใช้สารเคมี งบไทยนิยม

# ตัวอย่าง

ขั้นตอนการดำเนินโครงการปรับโครงสร้างการผลิต การรวบรวม และการแปรรูปของสถาบันเกษตรกรรองรับผลผลิตทางการเกษตร



# คณะทำงาน (มี/ไม่มี)

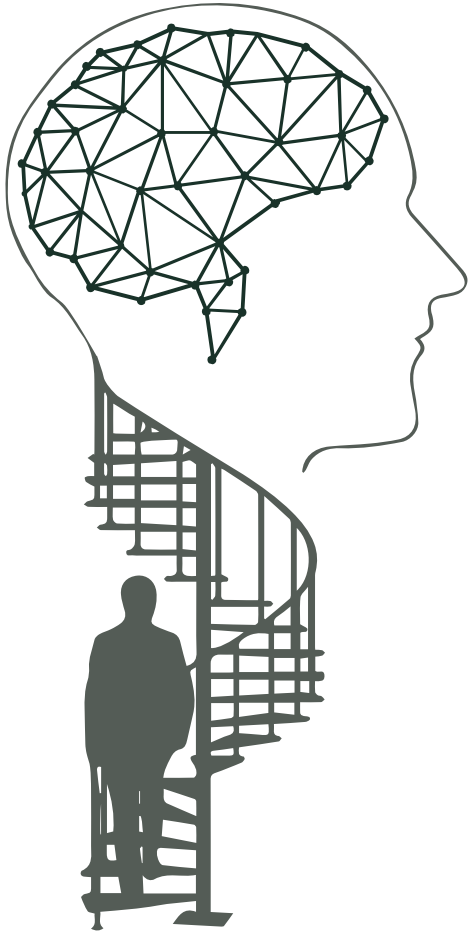

- โดยทั่วไปการตั้งงบประมาณอุดหนุนของกองฯ กรณีงบประมาณประจำปี จะมอบหมายให้กลุ่มงานเจ้าภาพหลักเป็นผู้ดูแลตลอดโครงการ
- กรณีที่เป็นงบประมาณกลางปี หรือโครงการพิเศษ ที่มีงบประมาณค่อนข้างสูงและเร่งด่วน ส่วนมากจะดำเนินการในลักษณะของคณะกรรมการ หรือคณะทำงาน  
ทั้งนี้กรณีที่กลุ่มรับผิดชอบตลอดโครงการ หรือการตั้งคณะกรรมการ/คณะทำงานต่างก็มีหน้าที่และดำเนินการในลักษณะเดียวกัน

## กำหนดคุณสมบัติ

- จัดทำโครงการ เป้าหมาย
- กำหนดคุณสมบัติ
- จัดทำแนวทาง/คู่มือ
- กำหนดตัวชี้วัด

## พิจารณา/ตรวจสอบเอกสาร

- กำหนดเกณฑ์การพิจารณา
- พิจารณาคัดเลือกกลุ่มเป้าหมาย
- ตอบข้อหารือ ข้อซักถามในระหว่างกระบวนการก่อนพิจารณา
- ตรวจสอบความครบถ้วนของเอกสาร
- จัดส่งโครงการพร้อมเป้าหมาย

## กำกับติดตาม

- ออกแบบ แบบรายงานผลโครงการ
- รายงานผลหน่วยงานภายในและภายนอก
- ตอบข้อหารือ
- กำกับติดตาม

# คุณสมบัติ เกณฑ์พิจารณา



## ชัดเจน

การกำหนดคุณสมบัติต้องมีความชัดเจน ไม่เกิดความสับสนในการพิจารณา โดยต้องกำหนดให้สอดคล้องกับโครงการ เช่น กำหนดผลผลิตหลักของสหกรณ์ให้สอดคล้องกับโครงการที่เขียน

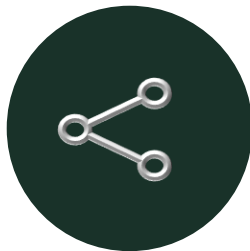

## ครอบคลุม

การกำหนดคุณสมบัติต้องครอบคลุมกลุ่มเป้าหมายในวงกว้าง แต่ต้องไม่กระทบหรือก่อให้เกิดความเสี่ยงของโครงการ เช่น การกำหนดวัตถุประสงค์เพื่อแปรรูป ถือว่าครอบคลุมทุกผลผลิต แต่เป้าประสงค์ของโครงการเป็นคู่สัตว์ ก็จำเป็นต้องระบุเพิ่มเติม



## อธิบายได้

การกำหนดคุณสมบัติ เป็นสิ่งแรกที่จะถูกตั้งข้อคำถาม ทำไม เพราะอะไร จากหน่วยงานทั้งภายใน และภายนอกเสมอ ดังนั้นจึงจำเป็นที่จะต้องมีการอธิบายถึงสาเหตุและหลักการเพื่อเตรียมพร้อมไว้เสมอ

# คุณสมบัติ (โดยทั่วไป)

---

01

เป็นสหกรณ์/กลุ่มเกษตรกร ที่ได้รับการจดทะเบียนตามกฎหมายว่าด้วยสหกรณ์หรือกลุ่มเกษตรกร

02

เป็นสหกรณ์/กลุ่มเกษตรกรที่ดำเนินธุรกิจรวบรวม จัดเก็บและแปรรูปหรือให้บริการสมาชิกเกี่ยวกับผลผลิตที่สอดคล้องกับโครงการที่ขอรับการสนับสนุน

03

เป็นสหกรณ์อยู่ในระดับมาตรฐานสหกรณ์ชั้น 1 หรือ ชั้น 2 (ระดับความเข้มแข็งสหกรณ์)

04

สามารถปิดบัญชีได้ในปัจจุบัน

05

การขอรับการสนับสนุนอุปกรณ์การตลาด จะต้องมีการนำเสนอแผนการดำเนินการ เข้าสู่ที่ประชุมใหญ่เพื่อพิจารณา

06

ไม่มีข้อบกพร่อง หรือมีแต่ได้รับการแก้ไขแล้ว

07

มีแผนธุรกิจ/แผนงานโครงการของสหกรณ์รองรับหากได้รับเงินอุดหนุน

08

กรณีขอรับเป็นสิ่งก่อสร้าง สหกรณ์/กลุ่มเกษตรกร ต้องมีกรรมสิทธิ์ในที่ดินหรือกรณีเป็นที่ดินของรัฐที่ได้อนุญาตแล้วและไม่มีภาระผูกพันการค้า ประกัน จำนอง ยกเว้นติดจำนองกับกรมส่งเสริมสหกรณ์ (เฉพาะกองทุนพัฒนาสหกรณ์ หรือ ธ.ก.ส เท่านั้น)



# เกณฑ์การพิจารณา



ความครบถ้วน  
ถูกต้อง

- ◆ พิจารณาจากความถูกต้องครบถ้วนของเอกสาร และคุณสมบัติที่กำหนด (โดยทั่วไปจะได้รายการและเป้าหมายจำนวนมาก เนื่องจากทีมตรวจสอบเอกสารจะดำเนินการตรวจและตามเอกสารให้ครบถ้วนในช่วงเวลาเสมอ)

ความ  
เหมาะสม

- ◆ พิจารณาจากความเห็นของสำนักงานสหกรณ์จังหวัด หรือความเห็นของผู้ที่เกี่ยวข้อง (โดยทั่วไปจะดูจากความสามารถในการผลิต ลักษณะของธุรกิจ การใช้ประโยชน์จากงบประมาณที่ผ่านมา)

นโยบาย

- ◆ เนื่องจากงบประมาณสำหรับอุดหนุนเป็นงบประมาณสำคัญ และผู้ผ่านเกณฑ์พิจารณาจำนวนมาก ดังนั้นนโยบายในแต่ละปีจะเป็นตัวกำหนด เช่น กรอบวงเงิน ขนาดของสหกรณ์ ลักษณะอุปกรณ์

# การตรวจสอบเอกสาร



## เอกสารประกอบการขอรับเงินอุดหนุน

1. หนังสือนำส่งของสหกรณ์จังหวัด
2. แบบยืนยันความต้องการขอรับการสนับสนุนงบประมาณฯ ของสหกรณ์/กลุ่มเกษตรกร
3. หนังสือขอรับการสนับสนุนงบประมาณของสหกรณ์ /กลุ่มเกษตรกร
4. มติที่ประชุมคณะกรรมการ
5. หนังสือยินยอมขอรับการสนับสนุนงบประมาณ และยินยอมสมทบ
6. สำเนาหนังสือแสดงกรรมสิทธิ์ในที่ดินของสหกรณ์แปลงที่จะก่อสร้าง
7. แผนผังพื้นที่ก่อสร้างโดยสังเขป (Lay out) เฉพาะรายการที่ขอรับงบประมาณ
8. แบบแปลนก่อสร้างของสิ่งก่อสร้าง
9. ประมาณการราคาส่งก่อสร้าง (แบบ ปร.4 และ ปร.5)
10. ใบเสนอราคาของบริษัท/ร้านค้าคุณสมบัติ หรือลักษณะเฉพาะครุภัณฑ์ อุปกรณ์ จำนวน 3 บริษัท/ร้านค้า
11. แผนธุรกิจของสหกรณ์ที่ขอรับสนับสนุน
12. โครงการของสหกรณ์ในการประกอบขอรับการสนับสนุนงบประมาณ
13. การวิเคราะห์ความเป็นไปได้ของโครงการโดยสำนักงานสหกรณ์จังหวัด

# 1. หนังสือนำส่งของสหกรณ์จังหวัด



**ความสำคัญ** เป็นหลักฐานแสดงการส่งข้อมูล ช่วงเวลา จำนวนสหกรณ์ เพื่อใช้ตรวจสอบยืนยันภายหลังระหว่างกรม และจังหวัด

- การตรวจสอบ**
- หนังสือเรียนอธิบดี จากจังหวัด ระบุชื่อสหกรณ์ที่ขอรับการสนับสนุนหรือใช้ข้อความ “รายละเอียดตามเอกสารแนบ”
  - ตรวจสอบวันที่ หนังสือ
  - ตรวจสอบรายละเอียด เช่น สหกรณ์ที่ยกเลิกหรือไม่ขอรับ
  - การลงรับหนังสือจากส่วนกลาง

**ข้อสังเกต** โดยปกติ จังหวัดจะจัดส่งเอกสารในลักษณะไฟล์สแกน เพื่อความรวดเร็วในการตรวจสอบ ทำให้หนังสือไม่ถูกลงรับในระบบ จึงต้องนำไฟล์สแกนไปลงรับไว้ก่อน เมื่อตัวจริงมาจึงไปลงรับด้วยเลขเดิมอีกครั้ง

**ลงรับ**



ที่

ศาลากลางจังหวัดมหาสารคาม  
ถนนเลี้ยวเมืองมหาสารคาม - ร้อยเอ็ด  
ม.ค. ๔๕๐๐๐

มกราคม ๒๕๖๖

เรื่อง ขอส่งเอกสารประกอบการพิจารณาจัดสรรงบประมาณเงินอุดหนุน ประจำปีงบประมาณ พ.ศ. ๒๕๖๗  
เรียน อธิบดีกรมส่งเสริมสหกรณ์

สิ่งที่ส่งมาด้วย เอกสารประกอบการพิจารณา จำนวน ๑ ชุด

ด้วยได้รับการประสานงานจากกรมส่งเสริมสหกรณ์ ให้สหกรณ์ที่ประสงค์ขอรับงบประมาณเงินอุดหนุน ประจำปีงบประมาณ พ.ศ. ๒๕๖๗ ยืนยันและจัดส่งเอกสารประกอบการพิจารณาจัดสรรงบประมาณให้กรมส่งเสริมสหกรณ์ ภายในวันที่ ๑๓ มกราคม ๒๕๖๖ นั้น

จึงขอส่งเอกสารประกอบการพิจารณาจัดสรรงบประมาณเงินอุดหนุน  
ประจำปีงบประมาณ พ.ศ. ๒๕๖๗ จำนวน ๒ รายการ ดังนี้

ลำดับที่	สหกรณ์	ชื่อรายการ	จำนวนเงิน (บาท)
๑	สหกรณ์	รถแทรกเตอร์ พร้อมอุปกรณ์	๓,๓๒๘,๓๐๐
๒	สหกรณ์	รถบรรทุก ๖ ล้อ ๒๑๐ แรงม้า พร้อมกระบะเหล็กกล่องคอกสูง	๑,๗๕๕,๐๐๐
รวมเป็นเงินทั้งสิ้น (สามล้านเจ็ดหมื่นสามพันสามร้อยบาทถ้วน)			๕,๐๘๓,๓๐๐

รวมเป็นเงินทั้งสิ้น ๕,๐๘๓,๓๐๐ บาท (สามล้านเจ็ดหมื่นสามพันสามร้อยบาทถ้วน) โดยสหกรณ์ ยืนยันสมทบไม่น้อยกว่าร้อยละ ๓๐ และสำนักงานสหกรณ์จังหวัดมหาสารคาม ได้ตรวจสอบเอกสารและชื่อรายการแล้วตรงกัน

จึงเรียนมาเพื่อโปรดพิจารณา

ขอแสดงความนับถือ

สำนักงานสหกรณ์จังหวัด

## 2. แบบยืนยัน (จังหวัด)



**ความสำคัญ** เป็นการยืนยันคุณสมบัติเบื้องต้นของสหกรณ์ ตามเกณฑ์ที่  
โครงการกำหนด รับรองโดยสำนักงานสหกรณ์จังหวัด

- การตรวจสอบ**
- ต้องระบุชื่อสหกรณ์ให้ชัดเจน
  - ต้องผ่านคุณสมบัติทุกข้อที่กำหนด (ยกเว้นเรื่องที่ดิน เฉพาะ  
อุปกรณ์ลักษณะสิ่งก่อสร้าง)
  - ต้องตีกรับรองว่าเป็นสหกรณ์ที่ผ่านคุณสมบัติ
  - ต้องยืนยันข้อมูล และลงลายมือชื่อผู้ยืนยัน

**ข้อสังเกต** พบบางสหกรณ์ ข้อมูลไม่ครบแต่ระบุว่าผ่านคุณสมบัติ  
ทั้งหมด แต่เมื่อสอบถาม กลับพบว่าสหกรณ์ไม่ผ่านคุณสมบัติ  
ที่เว้นว่างไว้

แบบยืนยันความต้องการขอรับการสนับสนุนงบประมาณ ปี พ.ศ. ๒๕๖๖  
กรมส่งเสริมสหกรณ์

สหกรณ์: \_\_\_\_\_

คุณสมบัติหลักของสถาบันเกษตรกรที่เข้าร่วม

๑. เป็นสหกรณ์/กลุ่มเกษตรกร ที่ได้รับการจดทะเบียนตามกฎหมายด้วยสหกรณ์ หรือกลุ่มเกษตรกร  
 ผ่าน  ไม่ผ่าน

๒. สามารถปิดบัญชีได้ในปัจจุบัน  
 ผ่าน  ไม่ผ่าน

๓. ไม่มีข้อบกพร่อง หรือมีแต่ได้รับการแก้ไขแล้วเสร็จ  
 ผ่าน  ไม่ผ่าน

๔. ผ่านมาตรฐานสหกรณ์/กลุ่มเกษตรกร  
 ผ่าน  ไม่ผ่าน

๕. เป็นสหกรณ์/กลุ่มเกษตรกร ที่ดำเนินธุรกิจเพื่อให้บริการสมาชิก เช่น ธุรกิจจัดหาสินค้ามาจำหน่าย การจัดซื้อ  
จัดหาปัจจัยการผลิต ธุรกิจรวบรวมผลผลิต หรือแปรรูปผลผลิตทางการเกษตรที่สอดคล้องกับโครงการที่ขอรับ  
สนับสนุน  ผ่าน  ไม่ผ่าน

๖. เป็นสหกรณ์/กลุ่มเกษตรกร ที่ดำเนินธุรกิจรวบรวม จัดเก็บ และแปรรูปผลผลิตทางการเกษตร หรือให้บริการ  
สมาชิกเกี่ยวกับผลผลิตที่สอดคล้องกับโครงการที่ขอรับการสนับสนุนต่อเนื่องมาไม่น้อยกว่า ๒ ปี  
 ผ่าน  ไม่ผ่าน

๗. กรณีขอรับเป็นสิ่งก่อสร้าง สหกรณ์/กลุ่มเกษตรกร ต้องมีกรรมสิทธิ์ในที่ดิน หรือกรณีเป็นที่ดินของรัฐที่ได้รับ  
อนุญาตแล้ว และต้องมีหนังสือรับรองการใช้ประโยชน์ หรือสิทธิเหนือพื้นดิน และไม่มีภาระผูกพัน  
การค้าประกันจำนอง ยกเว้นติดจำนองกับกรมส่งเสริมสหกรณ์ (เฉพาะกองทุนพัฒนาสหกรณ์) หรือ ธนาคาร  
เพื่อการเกษตรและสหกรณ์การเกษตรเท่านั้น ทั้งนี้ ต้องมีแบบแปลน ใบประเมินราคาทรัพย์สินรับรอง (ปร.๔  
และ ปร.๕) ไม่มีข้อจำกัดเรื่องกฎหมายผังเมืองและที่ดินนั้นต้องมีขนาดเหมาะสมกับ ทรัพย์สินที่ให้  
การอุดหนุน (กรณีก่อสร้างในที่ดินในเขตนิคมสหกรณ์ขอใช้แบบหนังสืออนุญาตให้ใช้ที่ดินในเขตนิคมสหกรณ์  
มาด้วย)  ผ่าน  ไม่ผ่าน

๘. ที่ดินตามข้อ ๖) ต้องอยู่ในทำเลที่ตั้ง และมีระบบสาธารณูปโภคต่าง ๆ ที่เหมาะสม กับการประกอบกิจกรรม  
ในทรัพย์สินที่ให้การอุดหนุน ทั้งนี้ให้เป็นไปตามที่ทางราชการกำหนด และในการบริหารทรัพย์สินในที่ดินดังกล่าว  
ต้องไม่ก่อให้เกิดมลภาวะต่อสิ่งแวดล้อม และไม่สร้างความเดือดร้อนรำคาญให้กับชุมชนบริเวณ  
 ผ่าน  ไม่ผ่าน

**คุณสมบัติเฉพาะกิจกรรมของสถาบันเกษตรกรที่เข้าร่วม**

จังหวัดใดดำเนินการตรวจสอบคุณสมบัติเฉพาะกิจกรรมของสถาบันเกษตรกรที่เข้าร่วมโครงการแล้ว  
 ผ่าน  ไม่ผ่าน

ข้าพเจ้าขอยืนยันการตรวจสอบข้อมูล  ยืนยัน  ไม่ยืนยัน

**ประเมิน**

## 2. แบบยืนยัน (สหกรณ์)



**ความสำคัญ** เป็นการยืนยันคุณสมบัติเบื้องต้นของสหกรณ์ ตามเกณฑ์ที่  
โครงการกำหนด รับรองโดยสหกรณ์

- การตรวจสอบ**
- ระบุผลผลิตหลักของสหกรณ์
  - ตีกรข้อมูลการผ่านคุณสมบัติครบถ้วน
  - ระบุรายการ และจำนวนเงิน ถูกต้องตรงกับเอกสาร
  - ระบุแผนการรวบรวม หรือแปรรูป ก่อน-หลัง โครงการ

โดยแยกแต่ละผลผลิต

- ลงลายมือชื่อรับรอง

**ข้อสังเกต**

- มักจะพบสหกรณ์ใส่ข้อมูลอุปกรณ์ที่ขอ ชื่อและรายการไม่ตรงกับที่ระบุในเอกสาร

- แผนธุรกิจของสหกรณ์ สามารถใช้เป็นหลักในการติดตาม หรือให้เป็นข้อมูลสำหรับหน่วยงานภายนอกได้

โครงการเพิ่มศักยภาพการดำเนินงานธุรกิจรวบรวมและจัดเก็บผลผลิตการเกษตรในสถาบันเกษตรกร  
แบบสำหรับสหกรณ์ ผลผลิต : .....ข้าว/ข้าวโพด .....

1.คุณสมบัติของสถาบันเกษตรกรที่ประสงค์จะเข้าร่วมโครงการ (โปรดใส่ / ในช่อง ผ่าน หรือ ช่องไม่ผ่าน)

ที่	คุณสมบัติของเป้าหมายที่เข้าโครงการ	( ) ผ่าน	( ) ไม่ผ่าน
1	เป็นสหกรณ์/กลุ่มเกษตรกรที่ได้รับการจดทะเบียนตามกฎหมายว่าด้วยสหกรณ์หรือกลุ่มเกษตรกร	✓	
2	สามารถเปิดบัญชีได้ในปัจจุบัน	✓	
3	ไม่มีข้อบกพร่องหรือมีแต่ได้รับการแก้ไขแล้วเสร็จ	✓	
4	เป็นสหกรณ์/กลุ่มเกษตรกรที่ทำเป็นธุรกิจรวบรวมผลผลิตทางการเกษตรที่สอดคล้องกับโครงการที่ขอรับการสนับสนุน	✓	
5	มีการสิทธิในที่ดินและไม่มีภาระผูกพันการค้ำประกันจำนอง	✓	
6	ที่ดินอยู่ในทำเลที่ดีและมีระบบสาธารณูปโภคที่เหมาะสม	✓	

กรณีไม่ผ่านคุณสมบัติไม่ต้องกรอกรายละเอียดข้อ 3,4 และ 5

2.รายการอุปกรณ์/เครื่องมือ และคุณลักษณะ ที่กำหนดให้เป็นมาตรฐานสำหรับโครงการนี้

2.1	โกดัง ขนาด 1,000 ตัน 600 ตารางเมตร (30 เมตรx20 เมตร) จำนวน 1 หลัง
2.2	ลานตาก ขนาด 3,200 ตารางเมตร จำนวน 1 แห่ง
2.3	รถดีเซลไถ 4 ล้อ ขนาด 20 ตัน จำนวน 1 คัน
2.4	รถดีเซลไถ ขนาด 145 แรงม้า จำนวน 1 คัน

3.รายการอุปกรณ์ที่สถาบันเกษตรกรต้องการ

- 3.1 สถาบันเกษตรกรสามารถเลือกรายการตามข้อ 2 ทั้งหมด หรือ บางรายการก็ได้ ตามความจำเป็น
- 3.2 หากเลือกรายการตามข้อ 2 ให้อธิบายโดยรายการตามต้องการมาไว้ในตาราง พร้อมระบุขนาด ความจุ ขนาดพื้นที่ แร่มา และราคา มาให้ชัดเจน
- 3.3 หากท่านมีความต้องการ ขนาด ความจุ ขนาดพื้นที่ แร่มา ที่แตกต่างจากรายการตามข้อ 2 ให้นำรายละเอียดให้ชัดเจน
- 3.4 ทุกรายการต้องมีเอกสารแสดงราคา ที่เชื่อถือได้มาใส่ตาราง

ที่	รายการอุปกรณ์/เครื่องมือที่ต้องการ	ขนาด	จำนวน	หน่วยนับ	ราคาต่อหน่วย	รวมทั้งสิ้น
1	โกดัง 1,000 ตัน (30 เมตรx20 เมตร)	600 ตารางเมตร	1	หลัง	2,700,000	2,700,000
2	ลานตาก	3,200 ตารางเมตร	1	แห่ง	2,664,700	2,664,700
3	รถดีเซลไถ 4 ล้อ	20 ตัน	1	แห่ง	500,000	500,000
4	รถดีเซลไถยาง	145 แรงม้า	1	แห่ง	4,500,000	4,500,000

4.สหกรณ์/กลุ่มเกษตรกร ตกลงสมทบเงินลงทุนตามรายการ ข้อ 3 ไม่น้อยกว่าร้อยละ 30 (โปรดใส่ / ในช่อง)  ตกลง  ไม่ตกลง

5.แผนปริมาณการรวบรวมผลผลิตที่เพิ่มขึ้นจากการเข้าร่วมโครงการ

- 5.1 ปริมาณการรวบรวมผลผลิตที่มีอยู่เดิม.....9,255,229...ตัน
- 5.2 แผนปริมาณการรวบรวมผลผลิตที่เพิ่มขึ้นจากการเข้าร่วมโครงการ ...15,000...ตัน
- 5.3 แผนการรวบรวมจากสมาชิก/เกษตรกร .....400...ราย

ขอรับรองว่าข้อมูลทั้งหมดข้างต้นมีความถูกต้องและ  
.....  
.....

(ลงชื่อ)..... (ลงชื่อ).....



### 3. หนังสือขอรับการสนับสนุน



**ความสำคัญ** เป็นหลักฐานแสดงการอุดหนุนงบประมาณ ว่าเป็นความต้องการของสหกรณ์ในการขออุปกรณ์ต่างๆ

**การตรวจสอบ**

- ชื่อสหกรณ์ วันที่หนังสือ
- รายการอุปกรณ์ที่ขอรับ จำนวนเงินรวม จำนวนเงินอุดหนุน จำนวนเงินสมทบ
- ลายมือชื่อผู้มีอำนาจ

**ข้อสังเกต** หนังสือขอรับการสนับสนุน โดยส่วนมากจะใส่ชื่อรายการคุณลักษณะ หรือยอดเงินผิด เนื่องจากเอกสารภายในมีการแก้ไข ทำให้เอกสารที่เกี่ยวข้องทั้งหมดผิด (เช่น โกดัง ฉาง เป็นต้น)

ที่ สกก. 167/2562

26 ธันวาคม 2562

เรื่อง ขอรับการสนับสนุนงบประมาณประจำปีงบประมาณ พ.ศ. 2564 (เฉพาะงบลงทุน)

เรียน \_\_\_\_\_

สิ่งที่ส่งมาด้วย

1. รายงานการประชุมคณะกรรมการดำเนินการ จำนวน 1 ชุด
2. หนังสือยินยอมสมทบเงิน จำนวน 1 แผ่น
3. สำเนาหนังสือแสดงกรรมสิทธิ์ที่ดินของสหกรณ์แปลงที่ก่อสร้าง จำนวน 1 ชุด
4. แผนผังพื้นที่ก่อสร้างโดยสังเขป (Lay out) เฉพาะรายการที่ขอรับงบประมาณเพื่อการลงทุน จำนวน 1 แผ่น
5. ใบเสนอราคา จำนวน 2 ชุด
6. แบบแปลนก่อสร้างของสิ่งก่อสร้างที่ระบุขนาดของพื้นที่ จำนวน 1 ชุด
7. ประมาณการราคาส่งก่อสร้าง (แบบ ปร.4 และปร.5) จำนวน 1 ชุด
8. โครงการเพิ่มศักยภาพการรวบรวม การปรับปรุงคุณภาพข้าวและข้าวโพด จำนวน 1 ชุด

ด้วยสหกรณ์ จำกัด มีความประสงค์ขอรับการสนับสนุนงบประมาณ พ.ศ. 2564 โครงการเพิ่มศักยภาพการรวบรวม การปรับปรุงคุณภาพข้าวและข้าวโพด โดยให้สหกรณ์ยืนยันความต้องการขอรับการสนับสนุนงบประมาณรายจ่ายเพื่อการลงทุน (ครุภัณฑ์และสิ่งก่อสร้าง) และจัดส่งเอกสารให้กรมส่งเสริมสหกรณ์ เพื่อเป็นข้อมูลสำหรับชี้แจงสำนักงบประมาณ นั้น

สหกรณ์ จำกัด ได้จัดประชุมคณะกรรมการดำเนินการชุดที่ 11 ครั้งที่ 5 เมื่อวันที่ 13 ธันวาคม 2562 โดยมีมติขอรับการสนับสนุนงบประมาณรายจ่ายประจำปีงบประมาณ พ.ศ. 2564 (เฉพาะงบลงทุน) ตามรายการเงินอุดหนุน ดังนี้

ที่	ชื่อรายการอุปกรณ์	ขนาด	จำนวน	หน่วย	ราคาต่อหน่วย	งบประมาณ			
						รัฐอุดหนุน	สหกรณ์สมทบ (ไม่เกินร้อยละ 30)	วงเงินรวม	
1	โกดัง 1,000 ตัน	600 ตร.ม.	1	หลัง	2,700,000	1,890,000	810,000	2,700,000	
2	ลานตาก	3,200 ตร.ม.	1	แห่ง	2,664,700	1,865,290	799,410	2,664,700	
3	รถคันเปอร์ 4 ล้อ	20 ตัน	1	คัน	500,000	350,000	150,000	500,000	
4	รถตัดกล้วย	145 แรงม้า	1	คัน	4,500,000	3,150,000	1,350,000	4,500,000	
					<b>รวม</b>	<b>10,204,700</b>	<b>7,255,290</b>	<b>3,109,410</b>	<b>10,204,700</b>

จึงเรียนมาเพื่อโปรดพิจารณา

ขอแสดงความนับถือ

# 4. มติที่ประชุมคณะกรรมการ



**ความสำคัญ** เป็นเอกสารยืนยันการดำเนินการว่าเป็นไปตามหลักของสหกรณ์ คือมีการผ่านมติที่ประชุมจากคณะกรรมการในการขอรับการสนับสนุน

- การตรวจสอบ**
- วันที่รายงานการประชุม สอดคล้องกับโครงการ
  - รายละเอียดในมติที่ประชุม ชื่อรายการ ขนาด จำนวนเงิน และการยินดีสมทบตามที่กรมกำหนด
  - ลายมือชื่อการรับรองสำเนา มติที่ประชุม

**ข้อสังเกต** มติที่ประชุมคณะกรรมการ มักจะพบการใช้รายงานการประชุมของปีที่ผ่านมา หรือปีที่ไม่สอดคล้องกับโครงการในการแนบประกอบคำขอ

(สำเนา)  
รายงานการประชุมคณะกรรมการดำเนินการ  
สหกรณ์  
ชุดที่ 49 ครั้งที่ 5/2565  
วันที่ 9 มกราคม 2566

ณ ห้อง  
รวมคณะกรรมการดำเนินงาน มี 15 คน มาประชุม 15 คน ดังนี้

ระเบียบวาระที่ 5.21 เรื่อง ขอรับการสนับสนุนงบประมาณเงินอุดหนุน ประจำปีงบประมาณ พ.ศ. 2567

**มติที่ประชุม** ที่ประชุมพิจารณาแล้วว่า หากได้รับการสนับสนุนงบประมาณตามโครงการดังกล่าว จะเกิดประโยชน์ต่อการดำเนินธุรกิจของสหกรณ์ และไม่มีผลกระทบต่อสถานการณั้การระบาดของโรคติดเชื้อไวรัสโคโรนา 2019 ที่มีผลยึดเชื้อ จนอาจส่งผลกระทบต่อความจำเป็นในการใช้ประโยชน์จากคูภัณฑ์และสิ่งก่อสร้างที่ขอรับการสนับสนุน รวมทั้งมีความพร้อมในการกำหนดแผนธุรกิจเพื่อรองรับการใช้ประโยชน์ และพร้อมที่จะรับผิดชอบความเสียหายที่เกิดขึ้นจากการไม่ใช้ประโยชน์การขอรับงบประมาณ ตามรายการ **จึงมีมติเป็นเอกฉันท์** ให้สหกรณ์/กลุ่มเกษตรกร ขอรับการสนับสนุนงบประมาณตาม **เพื่อจัดหา** จัดซื้อ คูภัณฑ์และหรือสิ่งก่อสร้างตามรายการที่นำเสนอ และมีมติ ยินยอมสมทบ **ไม่น้อยกว่าร้อยละ 30** ของวงเงินที่ได้รับในแต่ละรายการ ดังนี้

1. รถแทรกเตอร์ 50 แรงม้า พร้อมอุปกรณ์ ไม่มีติดตั้งดิน ผานพวน คราดรี เครื่องฉีดพ่น ฟิลเลอร์ จำนวน 1 คัน ราคา/ต่อคัน 1,328,300.- บาท รวมเป็นเงินทั้งสิ้น 1,328,000.-บาท กรอบวงเงินที่สหกรณ์/กลุ่มเกษตรกรได้รับจัดสรร (100%) จำนวน 1,328,000.-บาท รัฐอุดหนุน (70%) จำนวน 929,600.- บาท วงเงินสมทบไม่น้อยกว่า ร้อยละ 30 เป็นเงิน 398,400.- บาท

2. รถบรรทุก 6 ล้อ 210 แรงม้า ยาวไม่น้อยกว่า 6.5 เมตร พร้อมกระบะเหล็กกล่อง กอสูง จำนวน 1 คัน ราคา 1,745,000.- บาท กรอบวงเงินที่สหกรณ์/กลุ่มเกษตรกรได้รับจัดสรร (100%) บาท จำนวน 1,745,000.- บาท รัฐอุดหนุน (70%) จำนวน 1,221,500.- บาท วงเงินสมทบไม่น้อยกว่า ร้อยละ 30 เป็นเงิน 523,500.- บาท

# 5. หนังสือยินยอม



**ความสำคัญ** เป็นหนังสือลายลักษณ์อักษรเพื่อแสดงหลักฐาน การแสดงความยินยอมในการสมทบเงินเพิ่มเติม ตามที่โครงการกำหนด

- การตรวจสอบ**
- ระบุรายการที่ขอรับ
  - ระบุยอดเงินรวม ยอดเงินอุดหนุน ยอดเงินสมทบ
  - ระบุข้อความ “ยินยอมสมทบ ไม่น้อยกว่าร้อยละ.....”
  - ลายมือชื่อผู้มีอำนาจลงนาม

**ข้อสังเกต** “ไม่น้อยกว่าร้อยละ.....” ในการดำเนินการจริง เมื่อนำเสนอโครงการแล้วอาจถูกปรับเปลี่ยน ร้อยละที่สมทบ ดังนั้นเมื่อมีการเปลี่ยนแปลงควรดำเนินการขอเอกสารเพิ่มเติมเพื่อเป็นหลักฐานให้ถูกต้อง

**หนังสือยินยอมสมทบเงิน**  
การขอรับสนับสนุนงบประมาณประจำปีงบประมาณ พ.ศ.2564  
โครงการเพิ่มศักยภาพการรวบรวม การปรับปรุงคุณภาพข้าวและข้าวโพด

---

วันที่ 26 ธันวาคม 2562

ด้วยสหกรณ์ ขอรับสนับสนุนงบประมาณประจำปีงบประมาณ พ.ศ. 2564 โครงการเพิ่มศักยภาพการรวบรวม การปรับปรุงคุณภาพข้าวและข้าวโพด ตามรายการดังนี้

ที่	ชื่อรายการอุปกรณ์	ขนาด	จำนวน	หน่วยนับ	ราคาต่อหน่วย	ยอดหนุน	งบประมาณ		
							สหกรณ์สมทบ (ไม่น้อยกว่าร้อยละ 30)	เงินรวม	
1	เบ็ดตั้ง 1,000 คัน	600 ตร.ม.	1	หลัง	2,700,000	1,890,000	810,000	2,700,000	
2	ลานตาก	3,200 ตร.ม.	1	แห่ง	2,664,700	1,865,290	799,410	2,664,700	
3	รถหิมเปอร์ 4 ล้อ	20 คัน	1	คัน	500,000	350,000	150,000	500,000	
4	รถดีเกิ้ล้อยาง	145 แรงม้า	1	คัน	4,500,000	3,150,000	1,350,000	4,500,000	
รวม						10,364,700	7,255,290	3,109,410	10,364,700

สหกรณ์ ตกลงยินยอมจะจ่ายเงินสมทบการลงทุน/ก่อสร้าง ตามรายการดังกล่าว ไม่น้อยกว่าร้อยละ 30 ของการลงทุน/ก่อสร้างทั้งหมด ทั้งนี้ หากงบประมาณที่กรมส่งเสริมสหกรณ์จัดงบประมาณไม่เพียงพอ สหกรณ์การเกษตรบ้านหม้อ จำกัด ยินดีสมทบงบประมาณส่วนเกินทั้งหมด

ลงชื่อ.....ผู้ให้คำยินยอม

ประธานกรรมการ



# 7. แผนผังพื้นที่ก่อสร้างโดยสังเขป



**ความสำคัญ** เป็นเอกสารเบื้องต้นสำหรับการพิจารณา ความเหมาะสมของพื้นที่โดยรวมของการก่อสร้าง

**การตรวจสอบ** ตรวจสอบสภาพพื้นที่เบื้องต้นถึงความเหมาะสม หากพบประเด็นสงสัยควรรีบประสานจังหวัดเพื่อให้สำรวจพื้นที่จริง เพื่อป้องกันความเสียหายที่จะเกิดขึ้น

**ข้อสังเกต** จากการตรวจสอบเบื้องต้น โดยเฉพาะลานตาก บางแห่งพบพื้นที่ในการสร้างไม่เหมาะสมกับวัตถุประสงค์ของสิ่งก่อสร้างดังกล่าว และหรืออาจไม่สามารถใช้งานได้โดยมีประสิทธิภาพ

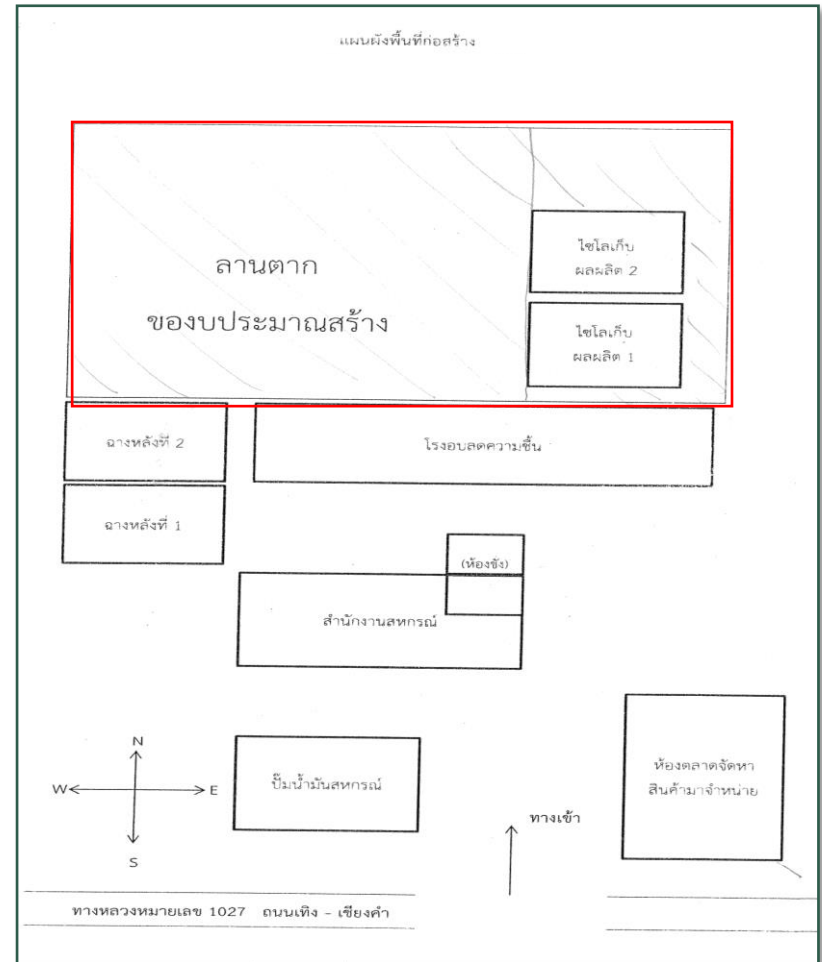



# 8. แบบแปลนก่อสร้าง



**ความสำคัญ** หลักฐานสำคัญที่ใช้ในการเป็นแบบในการก่อสร้างต่างๆ โดยเป็นเอกสารที่ หน่วยงานภายนอกใช้เป็นฐานในการตรวจสอบโครงสร้าง

**การตรวจสอบ** เนื่องจาก การอ่านแบบแปลนก่อสร้างเป็นทักษะเฉพาะทาง จึงสามารถตรวจได้เพียงส่วนหลักที่สำคัญดังนี้

- ชื่อแบบแปลน และลักษณะโครงสร้างในแบบ เช่น โกดัง ลานตาก โรงคลุม เครื่องชั่ง ว่าสอดคล้องกับรายการที่ขอ
- ต้องมีการลงชื่อรับลงในแบบแปลน โดยวิศวกร หรือเป็นแบบที่หน่วยงานราชการได้กำหนดไว้

**ข้อสังเกต** รายละเอียดของแบบ ปร.4 เมื่อใช้ประกอบกับแบบแปลน จะสามารถพิจารณาได้บางส่วนถึงความเหมาะสม เช่น มีการสร้างสำนักงาน หรือห้องประชุม ผ่างในการขอก่อสร้าง อาคารรวบรวมผลผลิต

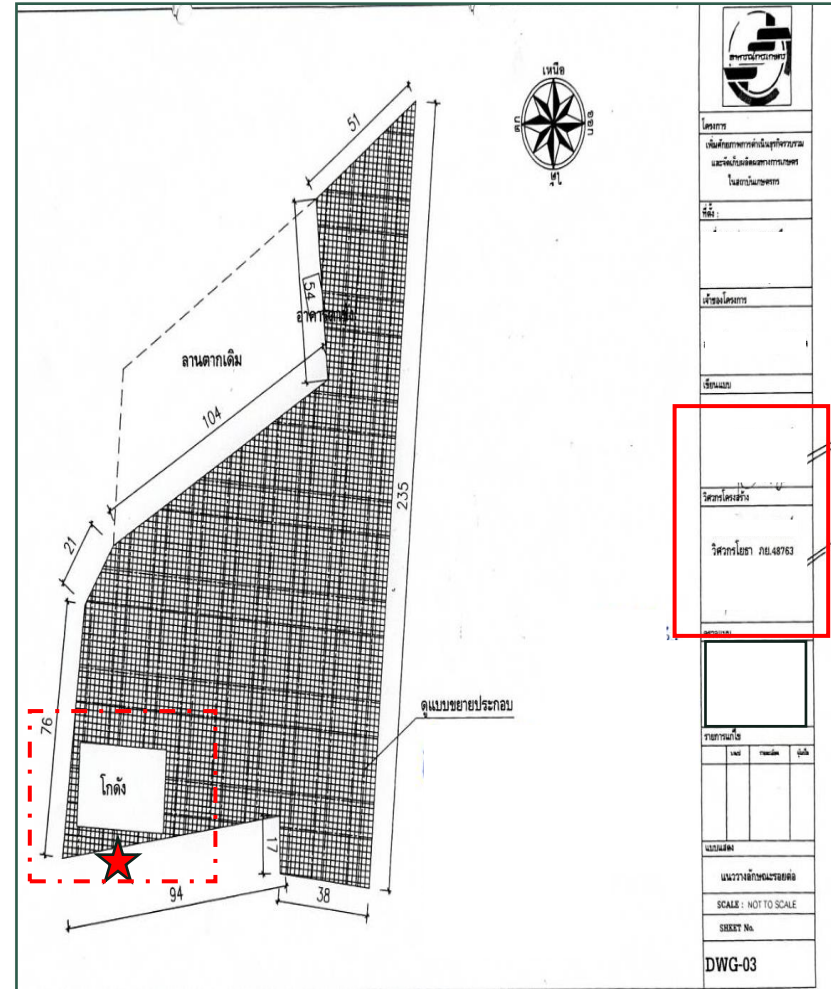

# 9. ประมาณการราคา ปร.4 ปร.5



**ความสำคัญ** เป็นเอกสารแสดงราคาของสิ่งก่อสร้าง เพื่อใช้ในการขอตั้งงบประมาณ

- การตรวจสอบ**
- วันที่เอกสาร
  - ลายมือชื่อผู้รับรอง (ต้องเป็นผู้ที่สามารถลงนามได้ตามวิชาชีพ)
  - ต้องมีการคำนวณค่า Factor F (อัตราที่กำหนดให้เป็นตามผู้ที่รับรองราคา) ในขณะเดียวกันสิ่งก่อสร้างบางประเภทต้องแยกการคำนวณออกจากกัน เช่น เครื่องอบพร้อมโรงคลุม โรงคลุม ใช้ค่า Factor F แต่ เครื่องอบ ใช้เป็นภาษี 7%

**ข้อสังเกต** ราคาใน ปร.4 ปร.5 ในการก่อสร้างลักษณะเดียวกัน อาจมีมูลค่าต่างกันมาก ซึ่งเป็นประเด็นข้อคำถามจากหน่วยงานที่เกี่ยวข้อง ทีมงานตรวจสอบจึงควรนำสิ่งก่อสร้างลักษณะเดียวกันที่มีความต่างด้านราคาสูงมาก ให้ สถาบันเครื่องจักรกลช่วยพิจารณาถึงสาเหตุ เพื่อเตรียมไว้เป็นข้อมูลภายใน

แบบสรุปค่าก่อสร้าง แบบ ปร.5 (ก)

กลุ่มงานงาน

ชื่อโครงการ **โรงอบลดความชื้นพร้อมฐานรากและโรงคลุม ขนาด 300 ตันวัน**

สถานที่ก่อสร้าง สหกรณ์ **[REDACTED]**

หน่วยงานเจ้าของโครงการ/งานก่อสร้าง

คำนวณราคากลางโดย **เมื่อวันที่ 20 เดือน เมษายน พ.ศ. 2563**

หน่วย : บาท

ลำดับที่	รายการ	Vat 7%	คำนวณต้นทุน	Factor F	ค่าก่อสร้าง	หมายเหตุ
1	งานหมวดโครงสร้างคอนกรีต		4,058,869.64	1.2944	5,253,800.86	
2	งานโครงสร้างเหล็ก		4,235,331.60	1.2944	5,482,213.23	
3	งานสถาปัตยกรรม		1,588,000.00	1.2944	2,055,507.20	
4	<b>งานเครื่องอบลดความชื้นเมล็ดพืช</b>	1.07	19,822,431.00		21,210,001.17	
					34,001,522.46	
เงื่อนไขการใช้ตาราง Factor F						
เงินล่วงหน้าจ่าย.....%						
เงินประกันผลงานหัก.....%						
ดอกเบี้ยเงินกู้.....6.....%						
ภาษีมูลค่าเพิ่ม.....7.....%						
<b>รวมค่าก่อสร้างเป็นจำนวนเต็ม</b>					<b>34,000,000.00</b>	

**ผู้ประเมินราคากลาง**

# แบบใบประกอบวิชาชีพ

แบบแสดงรายการ ปริมาณงาน และราคา

ประมาณราคาค่าก่อสร้าง

ชื่อโครงการ โรงอบลดความชื้นพร้อมฐานรากและโรงคลุม ขนาด 300 ตัน/วัน

สถานที่ก่อสร้าง

แบบเลขที่

หน่วยงานเจ้าของโครงการ/งานก่อสร้าง

คำนวณราคากลางโดย

เมื่อวันที่ 20 เดือน เมษายน พ.ศ. 2563

หน่วย : บาท

ลำดับที่	รายการ	จำนวน	หน่วย	ค่าวัสดุ		ค่าแรงงาน		รวม	หมายเหตุ
				ราคาต่อหน่วย	จำนวนเงิน	ราคาต่อหน่วย	จำนวนเงิน		
1	งานหมวดโครงสร้างคอนกรีต								
	- วางผังบริเวณ	1.00	เหมา	-	-	15,000.00	15,000.00	15,000.00	
	- ขุดดิน พร้อมถมกลับ	315.12	ลบ.ม.	-	-	239.00	75,313.68	75,313.68	
	- ทรายถมฐานราก ปรับระดับ	239.11	ลบ.ม.	320.00	76,516.00	99.00	23,672.14	100,188.14	
	- งานค้ำยันดินเดิม แบ่งรวมค่า	1,600.00	ตร.ม.	-	-	25.00	40,000.00	40,000.00	
	- พลาสติกปูรองพื้น	1,600.00	ตร.ม.	10.00	16,000.00	5.00	8,000.00	24,000.00	
	- คอนกรีตหยาบ (180 ksc CUBE)	16.71	ลบ.ม.	2,168.22	36,222.83	391.00	6,532.14	42,754.97	
	- ไม้แบบทั่วไป	841.60	ลบ.ฟ.	330.00	277,728.00	133.00	111,932.80	389,660.80	
	<b>รวมงานหมวดโครงสร้างคอนกรีต</b>							<b>4,058,869.64</b>	
2	งานโครงสร้างเหล็ก								
	- H200x200x8x12	29,650.00	กก.	25.00	741,250.00	12.00	355,800.00	1,097,050.00	
	- Ø4"x3.2	2,483.60	กก.	25.00	62,090.00	12.00	29,803.20	91,893.20	
	- Ø3"x3.2	8,508.90	กก.	25.00	212,722.50	12.00	102,106.80	314,829.30	
	- Ø2"x2.8	22,174.20	กก.	25.00	554,355.00	12.00	266,090.40	820,445.40	
	<b>รวมงานหมวดงานโครงสร้างเหล็ก</b>							<b>4,235,331.60</b>	
3	งานสถาปัตยกรรม								
	- metal sheet roof	1,760.00	ตร.ม.	230.00	404,800.00	70.00	123,200.00	528,000.00	
	- metal sheet siding	3,320.00	ตร.ม.	230.00	763,600.00	70.00	232,400.00	996,000.00	
	- ฝ้าฉาบเรียบผิวทึบ	1,600.00	ตร.ม.	-	-	40.00	64,000.00	64,000.00	
	<b>รวมงานหมวดงานสถาปัตยกรรม</b>							<b>1,588,000.00</b>	
4	งานเครื่องอบลดความชื้นเมล็ดพืช								
	เครื่องอบลดความชื้น	1.00	ชุด	19,822,431.00	19,822,431.00	-	-	19,822,431.00	
	อุปกรณ์ประกอบ ดังนี้								
	- เครื่องร่อนทำความสะอาด								
	- สายพานลำเลียงแนวตั้งรับร่อน								
	- ฟิล์มช่วยการเผาไหม้								
	- สายพานลำเลียงป้อนเชื้อเพลิง								
	<b>รวมงานหมวดงานเครื่องอบลดความชื้นเมล็ดพืช</b>							<b>19,822,431.00</b>	
	<b>รวมทั้งโครงการ</b>							<b>29,704,632.24</b>	

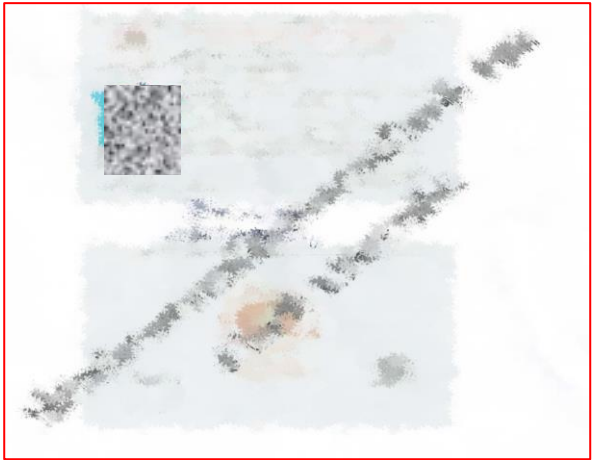

# 10. ใบเสนอราคา



**ความสำคัญ** เป็นเอกสารแสดงราคาของครุภัณฑ์ เพื่อใช้ในการขอตั้งงบประมาณ

- การตรวจสอบ**
- จำนวนใบเสนอราคา 3 ใบ
  - ความสมบูรณ์ของใบเสนอราคา ชื่อที่อยู่ บ.ที่เสนอ / วันที่ / ภาษี/ราคา/ลงนามผู้เสนอราคา
  - รายการที่เสนอต้องเป็นรายการเดียวกัน คุณลักษณะเดียวกัน ทั้ง 3 ใบ
  - ใบเสนอราคาต่ำสุด คือราคาที่สหกรณ์ใช้ในการขอรับงบประมาณ

- ข้อสังเกต**
- บ.ผู้เสนอราคา ต้องมีตัวตนอยู่จริง
  - ใบเสนอราคาเป็นเอกสารที่หน่วยงานภายนอกใช้ เป็นเอกสารประกอบการตรวจสอบโครงการ จึงต้องมีความชัดเจนและถูกต้อง

## ชื่อ-ที่อยู่ บริษัท

ใบเสนอราคา

เลขที่ : <span style="border: 1px solid red; display: inline-block; width: 100px; height: 15px;"></span>	วันที่ <span style="border: 1px solid red; padding: 2px;">18 ธันวาคม 2562</span>
จาก : <span style="border: 1px solid red; display: inline-block; width: 100px; height: 15px;"></span>	เอกสารทั้งหมดมี 1 แผ่น SPQ6212/18

เรื่อง ใบเสนอราคารถดัดล้อยางยี่ห้อฮุนได  
บริษัทฯ มีความยินดีขอเสนอราคาเครื่องจักร ตามรายการดังต่อไปนี้

รายละเอียด	ราคา	ราคาสุทธิ
<span style="border: 1px solid red; padding: 2px;">รถดัดล้อยาง</span> ขนาดความจุถังที่ 2.3 ลูกบาศก์เมตร ยี่ห้อ HYUNDAI รุ่น HL740-9 ใช้เครื่องยนต์ดีเซล <span style="border: 1px solid red; padding: 2px;">มีกำลัง 145 แรงม้า</span> เทอร์โบชาร์ต ระบายความร้อนด้วยน้ำ น้ำหนักปฏิบัติงาน 12,000 กิโลกรัมทำงานด้วยระบบไฮดรอลิก ห้องพนักงานขับ (Cab) ติดตั้งเครื่องปรับอากาศมาตรฐาน ROPS (ISO3471) FOPS (ISO3449) ของโรงงานผู้ผลิต รวมราคาทั้งสิ้น -สี่ล้านห้าแสนบาทถ้วน-	4,500,000	4,500,000

**เงื่อนไข**  
การรับประกัน : รับประกัน 1 ปี  
ราคาที่เสนอนี้อยู่ได้ : 30 วัน  
กำหนดการส่งของ : ภายใน 90 วันนับจากได้รับใบสั่งซื้อ  
หมายเหตุ : ชำระเป็นเงินสดก่อนส่งมอบสินค้า ราคาดังกล่าวเป็นราคาที่รวมภาษีมูลค่าเพิ่ม 7%

สอบถามข้อมูลเพิ่มเติมได้ที่:

ขอแสดงความนับถือ





# 12. โครงการของสหกรณ์



**ความสำคัญ** เป็นเอกสารเพื่อประกอบการตัดสินใจ และเป็นเอกสารแสดงความพร้อมเพื่อรองรับอุปกรณ์หากได้รับสนับสนุน

**การตรวจสอบ** ควรมีความสอดคล้องกับอุปกรณ์ที่ขอรับการสนับสนุน และผลผลิตของสหกรณ์ ปัจจุบันโครงการที่สหกรณ์จัดทำมีความหลากหลาย และควรมีความสอดคล้องหรือผลลัพธ์ที่สะท้อนถึงความเชื่อมโยงกับโครงการที่กรมกำหนดได้

**ข้อสังเกต** ปัจจุบัน โครงการและแผนธุรกิจของสหกรณ์ยังไม่มีหลักเกณฑ์ที่แน่ชัดในการพิจารณาถึงความเหมาะสมจึงมีรูปแบบที่หลากหลายและยากต่อการรวบรวมข้อมูล

โครงการขอรับการสนับสนุนจัดหาอุปกรณ์การตลาด สำหรับเนื่องสัตว์ และปลูกพืช ปี 2566

เลขที่โครงการ.....ด...../ 2566

1. หลักการและเหตุผล

2. วัตถุประสงค์

2.1 เพื่อสนับสนุนสหกรณ์ ฯ ให้มีอุปกรณ์การตลาด บริการให้แก่สมาชิกสหกรณ์มีรายได้เพิ่มขึ้น  
หลักแก่สมาชิก มีคุณภาพชีวิตที่ดีขึ้น

2.2 เพื่อสมาชิกสหกรณ์ ฯ ลดต้นทุนการผลิตอาหารสัตว์ และการปลูกพืช

3. รายการที่ขอรับการสนับสนุน

ลำดับ	รายการ	จำนวน/ชุด	ราคา/หน่วย	รวมเป็นเงิน
1	รถแทรกเตอร์ 50 แรงม้า พร้อมอุปกรณ์ ไบมัดดี ดิน ผานพวน ครบครัน เครื่องอัดฟาง เกลออร์	1	1,328,300.-	1,328,300.-
2	รถบรรทุก 6 ล้อ 210 แรงม้า ยาวไม่น้อยกว่า 6.5 เมตร พร้อมกระบะเหล็กถ่วงคอกสูง	1	1,745,000.-	1,745,000.-

6. มอที่คาดว่าจะได้รับ

6.1 ลดปัญหาหมอกพิษอากาศ

6.2 เพิ่มประสิทธิภาพพหุวิธีการใช้เทคโนโลยี และลดต้นทุนการผลิตอาหารสัตว์ ปลูกพืช ได้ไม่น้อยกว่าร้อยละ 30

7. ผู้รับผิดชอบโครงการ

(ลงชื่อ)

# 13. การวิเคราะห์ความเป็นไปได้



**ความสำคัญ** เป็นเอกสารยืนยันการวิเคราะห์ความเป็นไปได้ของสหกรณ์  
รับรองโดยสำนักงานสหกรณ์จังหวัดว่ามีความเหมาะสม

**การตรวจสอบ** ตรวจสอบบทวิเคราะห์ของสำนักงานสหกรณ์จังหวัด ระบุ  
ความเห็นว่าเหมาะสมต่อการให้การสนับสนุนหรือไม่  
ทั้งนี้ในการแสดงความเห็นจำเป็นต้องลงลายมือชื่อรับรอง  
ความเห็นดังกล่าวด้วย

**ข้อสังเกต** พบบางสหกรณ์ ได้รับการวิเคราะห์ว่า “ไม่เหมาะสม” ใน  
การสนับสนุนอุปกรณ์ หรือยังไม่สมควรสนับสนุนในการ  
อุดหนุนครั้งนี้ โดยที่สหกรณ์ผ่านคุณสมบัติทั้งหมด หรือบาง  
แห่งไม่ลงนามรับรองการวิเคราะห์ความเหมาะสมดังกล่าว

รายงานผลการวิเคราะห์ความเป็นไปได้ของโครงการ  
การขอรับการสนับสนุนงบประมาณรายจ่ายประจำปี พ.ศ.2567  
โครงการพัฒนาศักยภาพการค้าในธุรกิจของสหกรณ์ กลุ่มเกษตรกร และธุรกิจชุมชน  
สหกรณ์   
\*\*\*\*\*

1. ความเหมาะสมของโครงการ

2. ความเป็นไปได้ด้านการลงทุน

3. ความเป็นไปได้ด้านการบริหารจัดการ

4. ความเป็นไปได้ด้านการผลิต

4.1 รายได้ สหกรณ์ดำเนินธุรกิจรวบรวมน้ำมันดิบเฉลี่ย 13,870 ตันต่อปี โดยจำหน่าย  
กิโลกรัมละ 20.50 บาท คิดเป็นเงิน 284,335,000 บาท/ปี

4.2 รายจ่าย รวม 279,515,580 บาท/ปี

7. สรุปผลการวิเคราะห์/ความเห็นและข้อเสนอของผู้วิเคราะห์

8. ความเห็นของสหกรณ์จังหวัด  
เห็นควรสนับสนุนงบประมาณ

สหกรณ์จังหวัด  
ลงนามรับรอง

# ตารางแสดงข้อมูล เพื่อจัดส่งให้กองงานนำส่งข้อมูลหน่วยงานที่เกี่ยวข้องในการจัดตั้งงบประมาณ

จังหวัด	ชื่อสหกรณ์	ตำบล	อำเภอ	จังหวัด	รายการ	คุณลักษณะ	จำนวน	หน่วยนับ	รัฐอุดหนุน	สหกรณ์สหบบ	สหกรณ์	รวม	หนังสือ ขอรับการ สนับสนุน	มติที่ ประชุม	หนังสือ ยินยอมสมทบ ไม่น้อยกว่า ร้อยละ 30	โครงการ ขอรับการ สนับสนุน	การ วิเคราะห์	สิ่งก่อสร้าง				ครุภัณฑ์	ผลผลิต	
					ชื่อรายการเงินอุดหนุน	คุณลักษณะ (Spec)			ราคา	ราคา	ราคา	ราคา						ปร.4	ปร.5	แบบ	โฉนดที่ดิน			ใบเสนอ
					(บาท)	(บาท)			(ร้อยละ)	ทั้งสิ้น														
					บ้านตาก	3,250 ตารางเมตร	1	แห่ง	86,098,670	36,899,430	30	122,998,100	✓	✓	✓	✓	✓	✓	✓	✓	✓	✓	ข้าว	
					ร้อยเอ็ด	ไม้ตั้ง	1	แห่ง	1,365,000	585,000	30	1,950,000	✓	✓	✓	✓	✓	✓	✓	✓	✓	✓	ข้าว	
					ร้อยเอ็ด	รถไถลัดไฟฟ้า	1	คัน	4,550,000	1,950,000	30	6,500,000	✓	✓	✓	✓	✓	✓	✓	✓	✓	✓	ข้าว	
					ร้อยเอ็ด	บ้านตาก	1	แห่ง	700,000	300,000	30	1,000,000	✓	✓	✓	✓	✓	✓	✓	✓	✓	✓	ข้าว	
					ศาล	รถไถลัดไฟฟ้า	1	คัน	1,344,000	576,000	30	1,920,000	✓	✓	✓	✓	✓	✓	✓	✓	✓	✓	ข้าว	
					อุดรวิทย์	รถไถลัดไฟฟ้า	1	คัน	591,710	253,590	30	845,300	✓	✓	✓	✓	✓	✓	✓	✓	✓	✓	xxxx	
					ศรีสะเกษ	รถไถลัดไฟฟ้า	1	คัน	525,000	225,000	30	750,000	✓	✓	✓	✓	✓	✓	✓	✓	✓	✓	ข้าวโพดเลี้ยงสัตว์	
					สงขลา	เครื่องจักรรถบรรทุกหรืออุปกรณ์	1	เครื่อง	535,500	229,500	30	765,000	✓	✓	✓	✓	✓	✓	✓	✓	✓	✓	xxxx	
							1	เครื่อง	726,600	311,400	30	1,038,000	✓	✓	✓	✓	✓	✓	✓	✓	✓	✓	xxxx	

- ปรับ**ชื่อรายการ**ที่มีลักษณะเดียวกันให้เป็นชื่อเดียวกัน
- ปรับ**คุณลักษณะและหน่วยนับ** ให้เป็นเกณฑ์เดียวกัน
- ปรับ**ราคาอุปกรณ์ชนิดเดียวกัน**และมีคุณลักษณะเดียวกัน
  - ใช้เกณฑ์ราคาตามบัญชีมาตรฐานครุภัณฑ์ของสำนักงานฯ
  - ใช้ราคาประเมินจากหน่วยงานที่เกี่ยวข้อง
  - ใช้ราคาจากงบประมาณปีที่ผ่านมา
  - ใช้เกณฑ์ราคาต่ำสุด ของอุปกรณ์ชนิดเดียวกันในโครงการฯ

**Note:**

- ต้องบันทึก**รายการที่ถูก “ยกเลิก”** หรือ “ตัดทิ้ง” เพื่อเตรียมข้อมูลไว้สำหรับการตอบข้อซักถาม
- ต้องบันทึก**เกณฑ์การพิจารณา**เพื่อเตรียมข้อมูลไว้สำหรับการตอบข้อซักถาม โดยเรียงลำดับตามเหตุการณ์ที่เกิดขึ้น